

APERTURA NUOVO ANNO MICROERP

- Per prima cosa e' necessario **aprire l'esercizio** andando in:

-
Amministrazione → **Contabilita' generale** → **Impostazione** → **Esercizi** → click sul + e impostare come da stampa videata inserita qui sotto

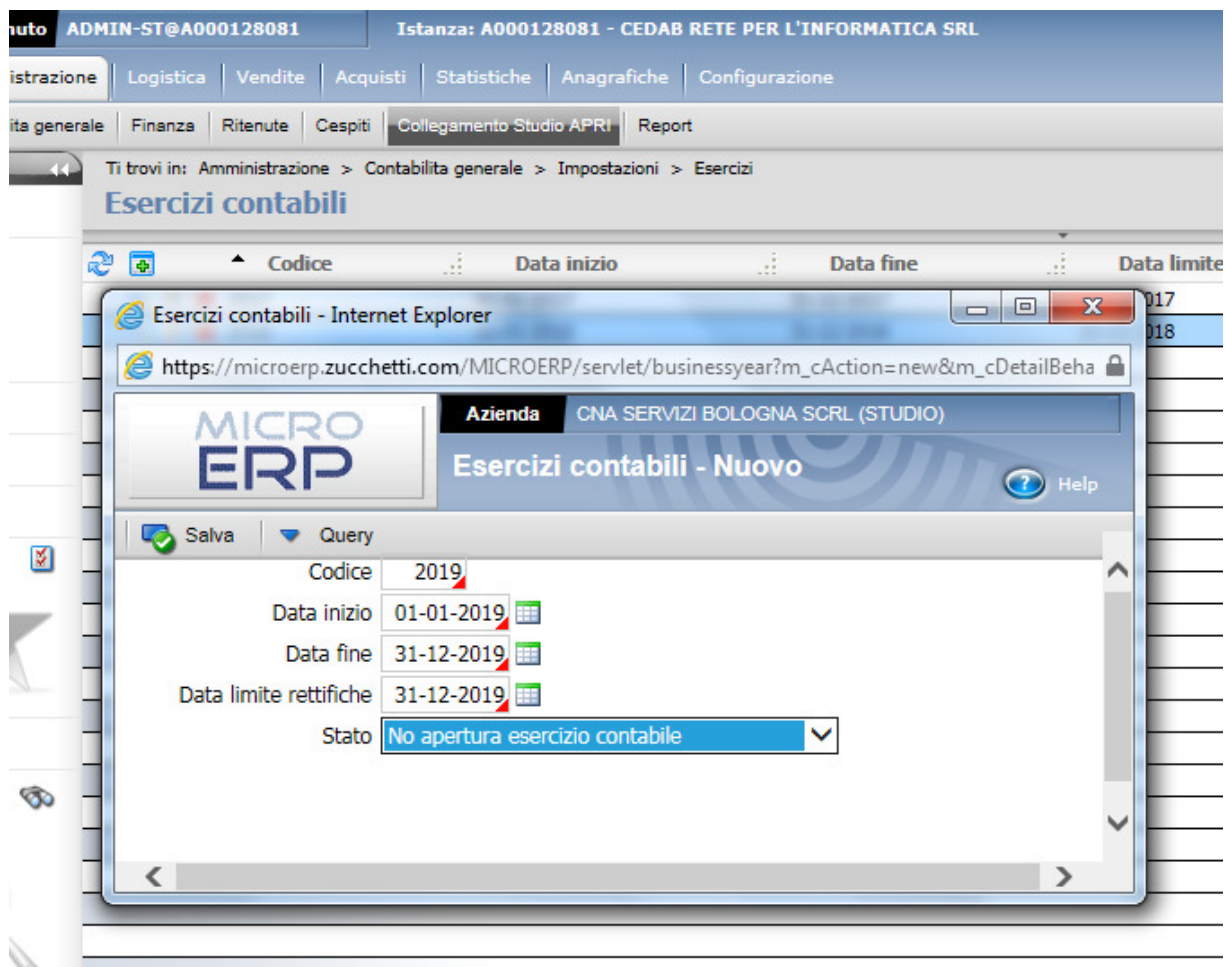

- **Aprire nuovo esercizio anche in ATTIVITA' IVA andando in: Amministrazione → Contabilità generale → Impostazioni → Dati IVA → Attivita' IVA**
click

Su modifica dell'unica attivita' impostata poi clic su Anno attivita' Iva, quindi cliccare nella colonna Anno fiscale sotto l'ultimo presente e inserire i parametri come da esempio sotto stampato (naturalmente mettendo regime TRIM per chi e' trimestrale e in basso cliccare solo i tipi di fattura e/o corrispettivi e relativi registri (sezionali) che si gestiscono:

MICKRO ERP

Attività IVA - Modifica

Salva Principale | Post-It | Chiudi | Anno attività IVA

Anno fiscale	Attività principale	Periodicità trimestrale	Codice regime IVA	
2015	<input checked="" type="checkbox"/>	<input type="checkbox"/>	MEN	MENSILE
2016	<input checked="" type="checkbox"/>	<input type="checkbox"/>	MEN	MENSILE
2017	<input checked="" type="checkbox"/>	<input type="checkbox"/>	MEN	MENSILE
2018	<input checked="" type="checkbox"/>	<input type="checkbox"/>	MEN	MENSILE
2019	<input checked="" type="checkbox"/>	<input type="checkbox"/>	MEN	MENSILE

Valore del plafond ad inizio anno

Esente abituale ▼ Non è esente abituale

Percentuale di detraibilità pro-rata anno

Modalità di liquidazione interessi ▼ Il contribuente trimestrale liquida e versa l'ultimo trimestre normalmente

Stampa incassi e pagamenti su registri IVA ▼ Stampa incassi/pagamenti sul registro

- Fatture vendita
- Corrispettivi a scorporo
- Corrispettivi a ventilazione
- Sezionali vendite
- Sezionali acquisti
- Sezionali corrispettivi
-
- Esportatore abituale
- Somma IVA indetraibile al costo

Mese	Plafond disponibile a inizio mese	Esportazioni del mese	Acquisti in sospensione di imposta del mese
Gennaio	<input type="text" value="0,00"/>	<input type="text" value="0,00"/>	<input type="text" value="0,00"/>

- **Impostare i PARAMETRI per il nuovo anno andando in:**
Amministrazione → Contabilità generale → Impostazioni → Dati IVA → Parametri IVA e cliccare sul “+” e impostare come sotto indicato

